



CRÉATION D'UN NOUVEAU CLIENT

Software Development
RIMSS Business Systems Technology

Company Confidential

Copyright ©1983-2020 RIMSS Business Systems Technology

Révisé

This Document contains information proprietary to RIMSS Business Systems Technology. Use or disclosure without written permission is expressly forbidden.

AJOUTER UN NOUVEAU CLIENT

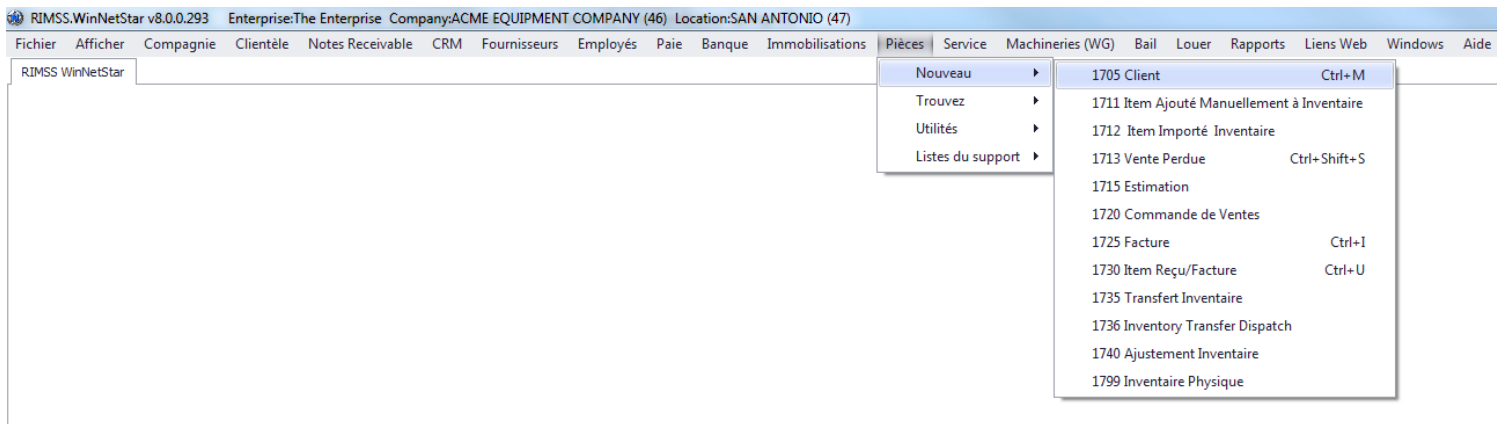
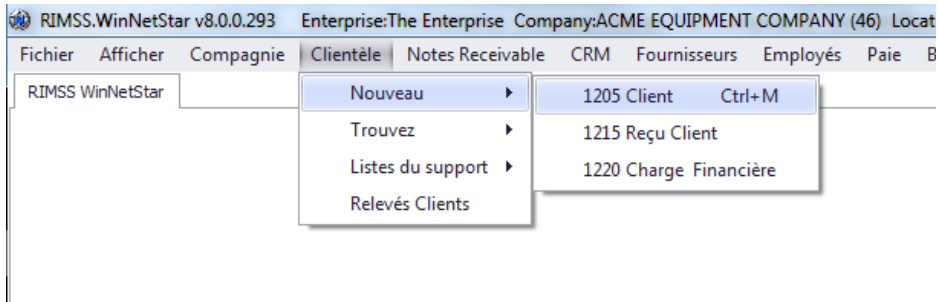

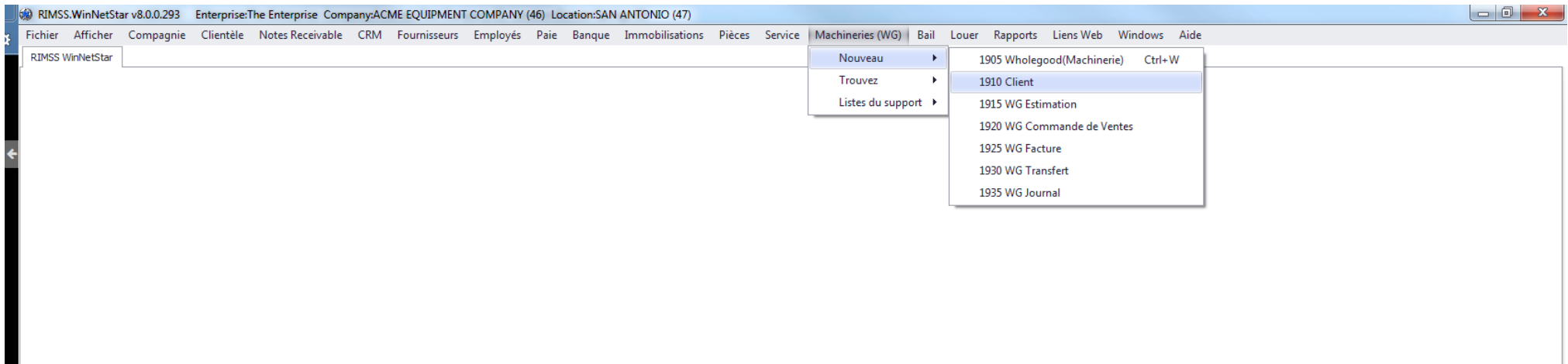
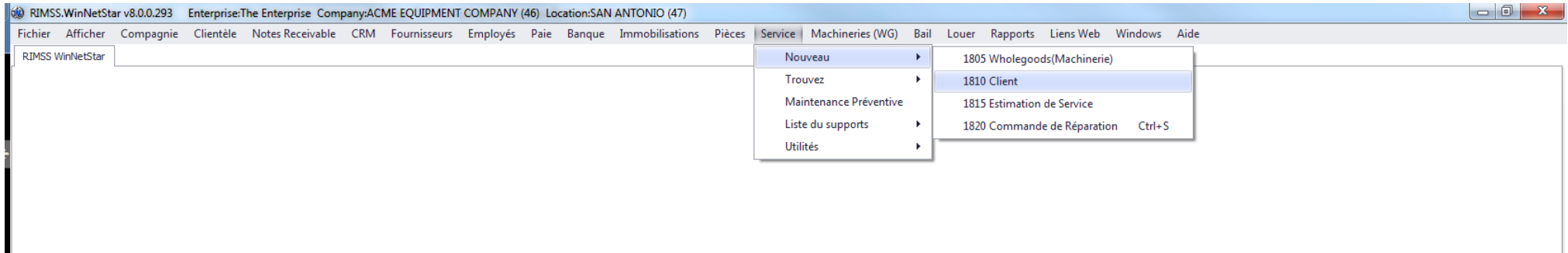

COMME VOUS POUVEZ VOIR IL Y A 5 FAÇONS DIFFÉRENTES D'AJOUTER UN NOUVEAU CLIENT EN PLUS D'UN RACCOURCI " CTRL+M"

Cient

Prospect

Nom de la Compagnie:

Créé: 2020-06-01 14:03 Par: louiserimss

ID's / État

Client Ref ID:

ID système:

État: Inactif

Information du Compte

Client Depuis:

Solde:

Maison Mère/Emplacement:

Adresses

Business Adresse

Numéros de Téléphone et Fax

Business Phone

Business Fax...

Courriel et Internet

Business Email

Adresse Page Réseau:

Contacts

Ajouter un nouveau contact

Primare	Type de Contact	Nom de Contact

Adresses de Livraison

Ajout Adresse de Livraison

Primare	Inactif	Adresse	Attention

Business Address

Adresse Copiée de:

Rue:

Ville:

State/Province:

Zip/Postal Code:

Comté:

Pays/Region:

Utilisé cette Adresse pour Facturation

1. Entrer le Nom de votre nouveau Client
2. Entrer son adresse et aussi cocher la case au bas
3. Entrer le numéro de téléphone
4. Entrer le courriel
5. Entrer contacts pour ce nouveau Client
6. Entrer autres adresses pour des livraisons

Partout ou vous voyez une flèche verte, c'est qu'il a plusieurs différentes options. Comme le téléphone vous avez 4 autres options.

Les contacts sont importants pour plusieurs raisons. Il est préférable d'en entrer au moins un, de cette façon quand une pièce est en souffrance ces informations sont automatiquement entrés de le popup.

Un client peut aussi avoir plusieurs adresses de livraison et elles peuvent toutes être sauvées dans le système.

RIMSS.WinNetStar v8.0.0.293 Ent

Fichier Afficher Compagnie Client

RIMSS WinNetStar New Customer

Sauver Sauver et Fermer Sauver et

Général Détails Informations

Détails Contact

Client

Firme Individue

Nom de firme: _____

Crée 2016-06-10 12:40

Adresses

Business Address...

Contacts

Ajouter un nouveau contact

Primaire Type de Contact

Adresses de Livraison

Ajout Adresse de Livraison

Livrer à l'Adresse

Copié Adresse de: _____

Principal Inactive

Attention: _____

Rue: _____

Ville: _____

Province: _____

Code Postal: _____

Comté: _____

Pays: Canada

Téléphone: _____ Extension: _____

Groupe Taxe: Select a Tax Group

Information du Compte

Client Depuis 2016-06-10

Balance: 0,00 \$

Maison Mère/Emplacement ACME EQUIPMENT ...

Courriel et Internet

Business Email...

Adresse Page Réseau: _____

Contact Fax	Numéro de Cellulaire	Email
0		

French (Canada) Client Desktop User: louiserrimss (RIMSS\louise) Role: Administrator Workstation: DEV3 Server: V3Demo Database: WinNetStarApp Portal: .NET Remoting

AJOUTER NOUVEAU CONTACT ET ADRESSE DE LIVRAISON

SI VOUS ENTREZ UN NOM DE COMPAGNIE ET VOULEZ ASSOCIÉ DIFFÉRENTE PERSONNE A CETTE COMPAGNIE. VOUS POUVEZ ENTER BEAUCOUP D'INFORMATION ET PLUSIEURS CONTACT POUR CETTE COMPAGNIE.

ICI VOUS POUVEZ ENTRER PLUSIEURS DIFFÉRENTES ADRESSES DE LIVRAISON.

NOUVEAU CLIENT - ONGLET DÉTAILS

Ventes

Vendeur:

Groupe Taxes

Genre de Client: Retail

Statut de Taxes: Taxable

Exemption de Taxe #:

Expiration Exemption:

Groupe de Taxe Outrepasser: None

Terme

Terme de Paiement: COD

Bon de Commande

PaymentTerm	Description
Net 30	Pay within 30 days
Net 10	Pay within 10 days
COD	Pay on delivery

Escompte

LOCATION	LOCATION
NET 30 - 3% DISCOUNT ...	New payment term
Net 10th	Testing

TERME DE PAIEMENT "COD" EST PAR DÉFAUT. VOUS POUVEZ CRÉER D'AUTRES TERMES DE PAIEMENT ET LES RETROUVER DANS LA LISTE DU MENU DÉROULANT DE CETTE LIGNE POUR LES ASSIGNÉS À VOTRE NOUVEAU CLIENT.

Détails Financier

Limite de crédit: 0,00 \$

Niveau de Prix: List

Cote de Crédit:

Charge de Financement Outrepasser: 0,00 % Exclure les frais financiers

Numéro de comptes

Ajouter Nouveau Compte

Type de Compte

Détails Financier

Limite de crédit: 0,00 \$

Niveau de Prix: List

Cote de Crédit:

Charge de Financement Outrepasser:

Numéro de comptes

Ajouter Nouveau Compte

LE NIVEAU DE PRIX DÉSIRÉ PEUT ÊTRE CHOISI À PARTIR DU MENU DÉROULANT DE CETTE LIGNE.

Autres Options

Inclure Factures sur Relevé du Client

Toujours Ignorer Vente d'Articles Précédent

Email pour Relevé Adresse:

POS Email Adresse Facture:

WG Email Adresse Facture:

Service Email Adresse Facture:

Location Email Adresse Facture:

Bail Email Adresse Facture:

Prix de Promotion

Récupérer

Type de Compte	Code du Compte	Numéro du compte	Date d'expiration

Nom	Description	Nom Client ID	Nom Item Filtre	Nom Prix Scenario	Date Début	Date Fin	Dernière Modification Par	Date Dernière Modification
Nat'l Fleet Override	Nat'l Fleet Override				2013-12-05	2020-12-05	carl	2013-12-05
ITEM CODE RB 10% OFF FOR AL...	ITEM CODE RB 10% OFF FOR AL...				2013-12-12	2050-12-12	dale	2013-12-12
CUMMINS COST PLUS 10	CUMMINS COST PLUS 10				2000-03-05	2050-03-05	dale	2014-03-05
CUMMINS COST PLUS 20	CUMMINS COST PLUS 20				1999-03-05	2050-03-05	dale	2014-03-05
LEE KUB	LEE GET COST PLUS 10 ON KUB				2014-08-01	2014-08-01	jani	2014-08-01

Prénon sur Carte de Crédit Nom sur Carte de Crédit

Historique Créance Client

Historique Créance Client

Depuis: 2016-06-13

Récupérer

EN APPUYANT SUR RÉCUPÉRER VOUS AUREZ LE MONTANT À RECEVOIR DE CE CLIENT À LA DATE CHOISIE.

Déposer la colonne de votre choix ICI pour grouper par celle-ci.

Type Doc.	Vendeur	Emplacement	# Doc.	Date Doc.	Numéro Facture	Montant Original	Date Dû	Montant Restant	Courant	1 - 30	31 - 60	61 - 90	91 - 120	121 - 150	151 - 180	180 et Plus	Jours en Retard	
Wholegood POS Document	AlborJR, Carl	SAN ANTO...	360	2016-05-31	220	2 200,00 \$	2016-06-10	2 200,00 \$	0,00 \$	2 200,00 \$	0,00 \$	0,00 \$	0,00 \$	0,00 \$	0,00 \$	0,00 \$	0,00 \$	3
Service Document	Teague, Dale	SAN ANTO...	323	2016-05-31	202	462,00 \$	2016-06-10	462,00 \$	0,00 \$	462,00 \$	0,00 \$	0,00 \$	0,00 \$	0,00 \$	0,00 \$	0,00 \$	0,00 \$	3
Service Document	AlborJR, Carl	SAN ANTO...	450	2016-06-09	203	3 686,36 \$	2016-07-10	3 686,36 \$	3 686,36 \$	0,00 \$	0,00 \$	0,00 \$	0,00 \$	0,00 \$	0,00 \$	0,00 \$	0,00 \$	0
									6 348,36 \$	6 348,36 \$	3 686,36 \$	2 662,00 \$	0,00 \$	0,00 \$	0,00 \$	0,00 \$	0,00 \$	

Registre de Document

Période

Last 60 Days

Du: 2016-04-14

À: 2016-06-13

Récupérer

ICI VOUS POUVEZ VOIR TOUT LES DOCUMENTS DE CE CLIENT POUR LA PLAGE DE DATE CHOISIE.

Déposer la colonne de votre choix ICI pour grouper par celle-ci.

Nom de Compagnie	Emplacement	Date Document	Type Document	Numéro Document	Client Référence PO	Numéro Facture	Memo	Montant	String est Annulé	Statut du Document
ACME EQUIPMENT COMPA...	SAN ANTONIO	2016-06-09	Service Document	450		203		3 686,36 \$	False	Closed
ACME EQUIPMENT COMPA...	SAN ANTONIO	2016-05-31	WG Invoice	360		220		2 200,00 \$	False	Closed
ACME EQUIPMENT COMPA...	SAN ANTONIO	2016-05-31	Service Document	323		202		462,00 \$	False	Closed
ACME EQUIPMENT COMPA...	SAN ANTONIO	2016-05-31	Service Document	447		0		0,00 \$	False	Open
ACME EQUIPMENT COMPA...	SAN ANTONIO	2016-05-31	Service Document	448		0		0,00 \$	False	Open

6 348,36 \$

Fichier Afficher Compagnie Clientèle Notes Receivable CRM Fournisseurs Employés Paie Banque Immobilisations Pièces Service Machineries (WG) Bail Louer Rapports Liens Web Windows Aide

RMSS WinNetStar Customer List Customer - LOUISE MOUSSEAU (713) x Customer Type

Sauver Sauver et Fermer Sauver et Nouveau

Général Détails Information financière Pièces Jointes Personnaliser les champs Bon de Commande Assurance sur Location Possession Équipement Notes Statement Consolidation

Ajouter une pièce jointe Supprimer la pièce jointe

Description Type de Pièce Jointe

CLIENT - ONGLET PIÈCES JOINTES

VOUS POUVEZ ATTACHER N'IMPORTE QUEL SORTE DE DOCUMENT À VOTRE REGISTRE CLIENT. UNE FOIS TÉLÉCHARGÉ VOUS AUREZ UN LIGNE AVEC LE CHEMIN D'ACCÈS DE VOTRE DOCUMENT.

Télécharger Document

File Name	Description	Attachment Type
Sélectionnez Document		
Téléchargez Document		

Open

Louise > correction logiciel Franç...

Organize New folder

Name	Date modified	Type	Size
7	12/11/2014 3:13 PM	Microsoft Word D...	136 K
8	12/11/2014 3:34 PM	Microsoft Word D...	104 K
9	12/16/2014 11:07 ...	Microsoft Word D...	394 K
10	12/18/2014 11:40 ...	Microsoft Word D...	72 K
11	1/6/2015 12:52 PM	Microsoft Word D...	139 K
MP find inv items	11/5/2015 8:06 AM	PNG image	231 K

File name: All Files

Open Cancel

French (Canada) Client Desktop User: louisermss (RMSS/Louise) Role: Administrator Workstation: DEV3 Server: V3Demo Database: WinNetStarApp Portal: .NET Remoting

Fichier Afficher Compagnie Clientèle Notes Recevable CRM Fournisseurs Employés Paie Banque Immobilisations Pièces Service Machineries (WG) Bail Louer Rapports Liens Web Windows Aide

RIMSS WinNetStar Customer List Customer - LOUISE MOUSSEAU (713) x CLIENT - ONGLET PERSONNALISER LES CHAMPS (330)

Sauver Sauver et Fermer Sauver et Nouveau

Général Détails Information financière Pièces Jointes Personnaliser les champs Bon de Commande Assurance sur Location Possession Équipement Notes Statement Consolidé

Déplacez la colonne de votre choix ici pour grouper par celle-ci.

Catégorie	Champ par Ordre	Champ	Type de Champ	Nom du Champ	Valeur
NONE	-1	1	Lookup	Alpha	
NONE	0	2	Date	Date	
NONE	0	3	Numeric Zero	Numeric Zero	0
NONE	0	4	Numeric Two	Numeric Two	0,00
NONE	0	5	Alpha	Lookup2	
NONE	0	6	Yes/No	Yes/No	
NONE	0	7	Alpha	PROMO	
NONE	0	8	Alpha	PROMO 2	
NONE	0	9	Lookup	PROMO 3	
NONE					
NONE					
NONE					
NONE					
NONE					
NONE					
NONE					
NONE					
NONE	0	18	Alpha	CustomerCustomField18	
NONE	0	19	Alpha	CustomerCustomField19	
NONE	0	20	Alpha	CustomerCustomField20	
NONE	0	21	Alpha	CustomerCustomField21	
NONE	0	22	Alpha	CustomerCustomField22	
NONE	0	23	Alpha	CustomerCustomField23	
NONE	0	24	Alpha	CustomerCustomField24	
NONE	0	25	Alpha	CustomerCustomField25	
NONE	0	26	Alpha	CustomerCustomField26	
NONE	0	27	Alpha	CustomerCustomField27	
NONE	0	28	Alpha	CustomerCustomField28	
NONE	0	29	Alpha	CustomerCustomField29	
NONE	0	30	Alpha	CustomerCustomField30	
NONE	0	31	Alpha	CustomerCustomField31	
NONE	0	32	Alpha	CustomerCustomField32	
NONE	0	33	Alpha	CustomerCustomField33	
NONE	0	34	Alpha	CustomerCustomField34	
NONE	0	35	Alpha	CustomerCustomField35	
NONE	0	36	Alpha	CustomerCustomField36	
NONE	0	37	Alpha	CustomerCustomField37	

DANS RIMSS VOUS POUVEZ CRÉER VOS PROPRES COLONNES POUR LES VOIR DANS LE SÉLECTEUR DE COLONNES "COLUMNS CHOOSE" OU/ET DANS LE LISTE DES CLIENTS. VOIR PAGE SUIVANTE

Personnalisation

PR

- # Fax Contact Principal
- Autre Adresse Province
- Compagnie Adresse Province
- Courriel Contact Principal
- CUMMINS PRICE OVERRIDE
- Envoyer adresse Province
- Facturer Adresse Province
- Postal Adresse Province
- PROMO
- PROMO 2
- PROMO 3
- Province Adresse Légale
- Province Adresse Maison Mère
- Province Entrepôt Adresse
- Titre Contact Principal

RIMSS WinNetStar v8.0.0.294 Enterprise The Enterprise Company/ACME EQUIPMENT COMPANY (46) Location/SAN ANTONIO (47)

RIMSS WinNetStar Customer List Customer - LOUISE MOUSSEAU (713) Customer Types Repair Order List Price Levels Workgood Master List Workgood - (330)

Ajouter Nouveau Rafraîchir Imprimer Mise en Pages Rapport Usager

Système ID Ref ID Nom

LOUISE

Rechercher

Client ID Nom Client Inactive * Type Client Niveau de Prix Contact Principal Contact Principal Téléphone Travail Contact Principal... Expiration Taxe Exemption

Client ID	Nom Client	Inactive *	Type Client	Niveau de Prix	Contact Principal	Contact Principal Téléphone Travail	Contact Principal...	Expiration Taxe Exemption	PROMO	PROMO 2	PROMO 3
BI 713	LOUISE MOUSSEAU	False	Retail	LMT							

French (Canada) Client Desktop User: louiserrimss (RIMSS/louise) Role: Administrator Workstation: DEV3 Server: V3Demo Database: WinNetStarApp Portal: .NET Remoting

RIMES WinNetStar Customer User Nouveau
 Rafraîchir Imprimer Trouvez
 Listes du support
 Relevés Clients

COMMENT CRÉER CHAMP PERSONNALISÉ

Champs Définis Usager - Client

Cha...	Nom Champ	...	Catégorie	Ordre de Tri	Dernière Modific...	Date Dernière Mod...
1	Alpha	Lookup	123 test	NONE	-1 travis	2015-12-28 11:56
2	Date	Date		NONE	0 SuperUser	2014-09-12 08:30
3	Numeric Zero	Numeric Zero		NONE	0 SuperUser	2014-09-12 08:30
4	Numeric Two	Numeric Two		NONE	0 SuperUser	2014-09-12 08:30
5	Lookup2	Alpha	123 test	NONE	0 travis	2015-12-28 12:07
6	YesNo	Yes/No		NONE	0 SuperUser	2014-09-12 08:30
7	PROMO 2	Alpha		NONE	0 SuperUser	2014-09-12 08:31
8	PROMO 2	Alpha		NONE	0 SuperUser	2014-09-12 08:31
9	PROMO 3	Lookup	Promo Pricing	NONE	0 SuperUser	2014-09-12 08:31
10	Natl Fleet Override	Yes/No		NONE	0 SuperUser	2014-09-12 08:31
11	CUMMINS PRICE OVERRIDE	Lookup	PRICE LEVELS	NONE	0 date	2014-03-05 11:28
12	Birth Date	Date		NONE	0 date	2014-06-17 09:43
13	OUTSIDE SALESMAN SER...	Alpha		NONE	0 lee	2014-06-25 11:16
14	Freeway	Yes/No		NONE	0 SuperUser	2014-10-22 10:31
15	Currency	Alpha		NONE	0 Louise	2015-01-27 14:47
16	Canada	Yes/No		NONE	0 Louise	2015-03-05 12:58
17	Lookup	Lookup	123 test	NONE	0 travis	2015-12-28 11:50
18	CustomerCustomField18	Alpha		NONE	0 SYSTEM	2009-03-06 14:21
19	CustomerCustomField19	Alpha		NONE	0 SYSTEM	2009-03-06 14:22
20	CustomerCustomField20	Alpha		NONE	0 SYSTEM	2009-03-06 14:22
21	CustomerCustomField21	Alpha		NONE	0 SYSTEM	2009-03-06 14:17
22	CustomerCustomField22	Alpha		NONE	0 SYSTEM	2009-03-06 14:18
23	CustomerCustomField23	Alpha		NONE	0 SYSTEM	2009-03-06 14:18
24	CustomerCustomField24	Alpha		NONE	0 SYSTEM	2009-03-06 14:19
25	CustomerCustomField25	Alpha		NONE	0 SYSTEM	2009-03-06 14:19
26	CustomerCustomField26	Alpha		NONE	0 SYSTEM	2009-03-06 14:19
27	CustomerCustomField27	Alpha		NONE	0 SYSTEM	2009-03-06 14:19
28	CustomerCustomField28	Alpha		NONE	0 SYSTEM	2009-03-06 14:19
29	CustomerCustomField29	Alpha		NONE	0 SYSTEM	2009-03-06 14:20
30	CustomerCustomField30	Alpha		NONE	0 SYSTEM	2009-03-06 14:20
31	CustomerCustomField31	Alpha		NONE	0 SYSTEM	2009-03-06 14:20
32	CustomerCustomField32	Alpha		NONE	0 SYSTEM	2009-03-06 14:20
33	CustomerCustomField33	Alpha		NONE	0 SYSTEM	2009-03-06 14:20
34	CustomerCustomField34	Alpha		NONE	0 SYSTEM	2009-03-06 14:21
35	CustomerCustomField35	Alpha		NONE	0 SYSTEM	2009-03-06 14:21
36	CustomerCustomField36	Alpha		NONE	0 SYSTEM	2009-03-06 14:21
37	CustomerCustomField37	Alpha		NONE	0 SYSTEM	2009-03-06 14:21
38	CustomerCustomField38	Alpha		NONE	0 SYSTEM	2009-03-06 14:21
39	CustomerCustomField39	Alpha		NONE	0 SYSTEM	2009-03-06 14:22
40	CustomerCustomField40	Alpha		NONE	0 SYSTEM	2009-03-06 14:22

Customer User Defined Field

Champ ID: 18

Nom Champ: CustomerCustomField18

Type Champ: Alpha

Recherche: Alpha
 Date
 Numeric Zero
 Numeric Two
 Numeric Four
 Yes/No
 Lookup

Catégorie:

Ordre de Tri:

Dernière Modification

Date Dernière Modification: 2009-03-06 14:21

OK Supprimer

DOUBLE CLIQUER SUR UNE LIGNE POUR OUVRIR CETTE BOÎTE D'OPTION. DONNER UN NOM A VOTRE CHAMP, ENSUITE SÉLECTIONNEZ QUEL TYPE DE DONNÉE QUE VOUS AVEZ BESOIN POUR CE NOUVEAU CHAMP. LES AUTRES SONT OPTIONS OPTIONNELLES. POUR RETROUVER VOS NOUVELLES COLONNES DANS VOTRE LISTE DE RECHERCHE VOUS DEVEZ D'ABORD APPUYER SUR "MISE EN PAGE" ET SÉLECTIONNER "DÉFAUT" POUR AMENER VOS COLONNE POUR LA PREMIÈRE FOIS. PAR LA SUITE ELLES SERONT TOUJOURS DISPONIBLE POUR LA LISTE DANS LAQUELLE ELLES ONT ÉTÉ CRÉÉES.

CLIENT - ONGLET BON D'ACHAT (PO)

Ajouter Rafraîchir

Bon de Commandes du Client

Numéro de bon d'achat	Description	Notes	Date Début	Date Fin	Type Document Admissible	Montant Bon de Commande	Usagé	Obligations	Estimé	Sous Total	Balance Net	Unutilisé Net	Inactive	Dernière Modification par	Date Dernière Modification
177	FILTER FUEL		2016-06-13	2016-06-13	Item, WG, Se...	0,00 \$	0,00 \$	0,00 \$	0,00 \$	0,00 \$	0,00 \$	0,00 \$	False	louisermss	2016-06-13 12:27

RIMSS WinNetStar v8.00.294 Enterprise The Enterprise Company-ACME EQUIPMENT COMPANY (46) Location-SAN ANTONIO (47)

Fichier Afficher Compagnie Clientèle Notes Receivable CRM Fournisseurs Employés Paie Banque Immobilisations Pièces Service Machineries (W)

RIMSS WinNetStar Customer List Customer - LOUISE MOUSSEAU (713) X

Sauver Sauver et Fermer Sauver et Nouveau

Général **Détails** Information financière Pièces Jointes Personnaliser les champs Bon de Commande Assurance sur Location Possession Équipement Notes Statement Consolidation

Ventes

Vendeur: hachco Traque

Terme

Terme de Paiement: 20th of Next Month

Bon de Commande(PO) Requis à l'achat

Groupes Taxes

POUR ÊTRE CAPABLE D'UTILISER LES FONCTIONS DE CET ONGLET POUR BON DE COMMANDE(PO) VOUS DEVEZ D'ABORD DANS L'ONGLET "DÉTAILS" AVOIR L'OPTION "BON DE COMMANDE(PO) REQUIS À L'ACHAT" COCHÉ POUR QUE CE CLIENT.

[Inactive] = False

Bon de Commande: Récupérer

Documents Connexes

Déplacez la colonne de votre choix ici pour grouper par celle-ci.

Nom Emplacement	# Doc	Numero Facture	Date Doc.	Type Doc.	Vendeur	Total	Dernière Modificatio...	Date Dernière Modification
-----------------	-------	----------------	-----------	-----------	---------	-------	-------------------------	----------------------------

Bon de Commande Client

PO #: 177

Description: PIÈCES

Notes:

Date Début: 2016-06-13

Date Fin: 2016-07-13

Montant: 200,00

Type Documents (Fiches, Estimates, Sales Order, Invoice (Print), and Est. ...)

Tolérance: 80,00 %

Inactive:

Dernière Modification Par:

Date Dernière Modification: 06-13 12:37:10

OK Annuler

APRÈS AVOIR SAUVER, VOUS ALLEZ SOUS L'ONGLET "BON DE COMMANDE" DE VOTRE CLIENT ET CLIQUEZ SUR AJOUTER AU HAUT GAUCHE DE LA PAGE. UNE FENÊTRE OUVRIRA ENTREZ LES INFORMATIONS REQUISES ET SAUVEZ À NOUVEAU. LE SYSTÈME VA COMPTABILISER LES ACHATS FAITES AVEC CE BON DE COMMANDE (PO) ET VOUS AVISERA LORSQUE VOUS AUREZ UTILISÉ 80% OU PLUS DU MONTANT POUR LEQUEL LE BON DE COMMANDE (PO) A ÉTÉ ÉTABLI.

Fichier Afficher Compagnie Clientèle Notes Receivable CRM Fournisseurs Employés Paie Banque Immobilisations Pièces Service Machineries (WG) Bail Louer Rapports Liens Web Windows Aide

RIMSS WinNetStar Customer List Customer - LOUISE MOUSSEAU (713) X CLIENT - ASSURANCE SUR LOCATION

Sauver Sauver et Fermer Sauver et Nouveau

Général Détails Information financière Pièces Jointes Personnaliser les champs Bon de Commande Assurance sur Location Possession Équipement Notes Statement Consolidation

Ajouter Assurance

Placer la colonne de votre choix ici pour grouper par celle-ci.

Inactive	Nom de Compagnie	Nom du Contact	Téléphone du Contact	Numéro de la Police	Type d'Assurance	Limit d'Assurance	Déductible	Date Début	Date fin	Dernière Modification by	Date Dernière Modification
False						0,00 \$	0,00 \$	2016-06-13	2016-06-13	louiserms	2016-06-13

SI VOUS AVEZ LE MODULE DE LOCATION VOUS POUVEZ ENTRER TOUTES LES INFORMATIONS A PROPOS DES ASSURANCES DE VOTRE CLIENT ICI.

Assurance Long/Court Terme Location

Nom de Compagnie Numéro Police

Nom du Contact Type Police

Téléphone Contact Limite

Déductible

Date Début

Date Fin

Inactive

OK Supprimer

Fichier Afficher Compagnie Clientèle Notes Receivable CRM Fournisseurs Employés Paie Banque Immobilisations Pièces Service Machineries (WG) Bail Louer Rapports Liens Web Windows Aide

RIMSS WinNetStar Customer List Customer - LOUISE MOUSSEAU (713) X CLIENT - POSSESSION ÉQUIPEMENT

Sauver Sauver et Fermer Sauver et Nouveau

Général Détails Information financière Pièces Jointes Personnaliser les champs Bon de Commande Assurance sur Location Possession Équipement Notes Statement Consolidation

Ajouter

Archives Wholegood dans WinNetStar

Inactive	Système ID	Numero d'inventaire	Propriétaire	Description	Année	Marque	Modèle	# Serie	Date Vendu	Type	Statut de Vente
<input type="checkbox"/>		328	LOUISE MOUSSEAU (713)	POLARIS RZR 1100		POLARIS	RAZER		2016-05-31	Sales	Sold

DANS CETTE PAGE VOUS AUREZ LA LISTE DE TOUT LES ÉQUIPEMENTS DE CE CLIENT.

Fichier Afficher Compagnie Clientèle Notes Receivable CRM Fournisseurs Employés Paie Banque Immobilisations Pièces Service Machineries (WG) Bail Louer Rapports Liens Web Windows Aide

RMSS WinNetStar Customer List Customer - LOUISE MOUSSEAU (713) X

Sauver Sauver et Fermer Sauver et Nouveau

Général Détails Information financière Pièces Jointes Personnaliser les champs Bon de Commande Assurance sur Location Possession Équipement Notes Statement Consolidation

Bloc-notes

ajouter un commentaire

Usager	Date d'inscription	Note	Affichage au...
louisermss	2016-05-31	Demandez carte d'identification si payer avec carte de credit.	<input checked="" type="checkbox"/>

DANS "NOTES" VOUS POUVEZ ENTRER DES NOTES POUR VOTRE PERSONNEL. VOUS AUSSI AVEZ LE CHOIX QUELLES S'AFFICHENT AUTOMATIQUÉMENT LORSQUE CE CLIENT EST CHOISI POUR UNE ESTIMÉ, COMMANDE VENTE OU UNE FACTURE. VOUS DEVEZ COCHER LE CASE POUR QUE LA NOTE S'AFFICHE.

Fichier Afficher Compagnie Clientèle Notes Receivable CRM Fournisseurs Employés Paie Banque Immobilisations Pièces Service Machineries (WG) Bail Louer Rapports Liens Web Windows Aide

RMSS WinNetStar Customer List Customer - LOUISE MOUSSEAU (713) X

Sauver Sauver et Fermer Sauver et Nouveau

Général Détails Information financière Pièces Jointes Personnaliser les champs Bon de Commande Assurance sur Location Possession Équipement Notes Statement Consolidation

CLIENT - ONGLET STATEMENT

Master Statement

Relationship	System ID	Ref ID	Name	Bus. Address 1	Bus. Address 2	Bus. City	Bus. State	Bus. ZIP
Master Account		713 713	LOUISE MOUSSEAU	431 NOTRE-DAME		LAVALTRIE	QC	J0K 1H0
Sub-Account		575	Mousseau Inc.	882 Rondon Leight		san Antonio	TX	78254
Sub-Account		649 649	Lemoine LLC	15 Main St	addy 2	San Antonio	TX	78258

ICI DANS L'ONGLET STATEMENT CONSOLIDATION (CONSOLIDATION DE RELEVÉ) IL EST POSSIBLE DE CONSOLIDER PLUSIEURS CLIENTS SOUS LE MÊME RELEVÉ CLIENT. COMME VOUS POUVEZ VOIR ICI LE CLIENT MAÎTRE EST CELUI DANS LE QUEL VOUS DEVEZ ÊTRE POUR GÉRER CETTE ACTION. EN APPUYANT SUR "ADD SUB-ACCOUNT", UNE FENÊTRE OUVRIRA ET VOUS POUVEZ CHOISIR VOS AUTRE CLIENT QUE VOUS DÉSIREZ RELIER À CE COMPTE MAÎTRE.

Restorer Mise en Page

Create Statements Current Statements

Période de Déclaration

Période This Month
 De 2016-06-01
 Jusqu'à 2016-06-30

Ne pas Créer Déclaration:

- Avec Balance à Zero
- Sans d'Activité du compte
- Avec une Balance de Crédit

Récupérer

Preview Selected Statements

Imprimer la Déclaration Sélectionnée

Email Déclaration Sélectionnée

Tout Select

Selecto...	Nom du Client	Client Ref. ID	Emplacement	Inactive	Facturer à l'adresse	Activité	Balance	Factures Inclues	Courriel de Déposition	Adresse Courriel Déposition
<input type="checkbox"/>	Diablo Supply	93	SAN ANTONIO	False		True	2 650,00 \$	<input type="checkbox"/>	<input type="checkbox"/>	
<input checked="" type="checkbox"/>	LOUISE MOUSSEAU	713	SAN ANTONIO	False	431 NOTRE-DAME, LAVALTRIE, QC, J0K 1H0	True	6 476,25 \$	<input checked="" type="checkbox"/>	<input type="checkbox"/>	lmousseau@rjms.com
<input type="checkbox"/>	Mousseau Inc.	575	SAN ANTONIO	False	431 Notre-Dame, Lavaltrie, QC, J0K 1H0	True	45,50 \$	<input type="checkbox"/>	<input type="checkbox"/>	
<input type="checkbox"/>	Lemoine LLC	649	Baton Rouge	False	15 Main St, addy 2, San Antonio, TX, 78258	True	242,00 \$	<input type="checkbox"/>	<input type="checkbox"/>	

SÉLECTIONNEZ LE FICHIER MAÎTRE, VOUS NE SEREZ PAS CAPABLE DE CHOISIR LES "SUB-ACCOUNT". EN IMPRIMANT VOS RELEVÉS VOUS VERREZ QUE TOUTES LES FACTURES DES "SUB-ACCOUNT" VONT ÊTRE INCLUSES SI VOUS AVEZ COCHEZ INCLURE FACTURES SUR RELEVÉ CLIENT DANS LA PAGE DÉTAILS DU REGISTRE DU CLIENT.

Autres Options

- Inclure Factures sur Relevé du Client
- Toujours Ignorer Vente d'Articles Précédent
- Email pour Relevé

Adresse: