



Ajout manual de pièce

Ajout rapide d'un registre d'une pièce d'inventaire

Software Development
RIMSS Business Systems Technology

Company Confidential

Copyright ©1983-2017 RIMSS Business Systems Technology

Rev: 2/8/2017

This Document contains information proprietary to RIMSS Business Systems Technology. Use or disclosure without written permission is expressly forbidden.

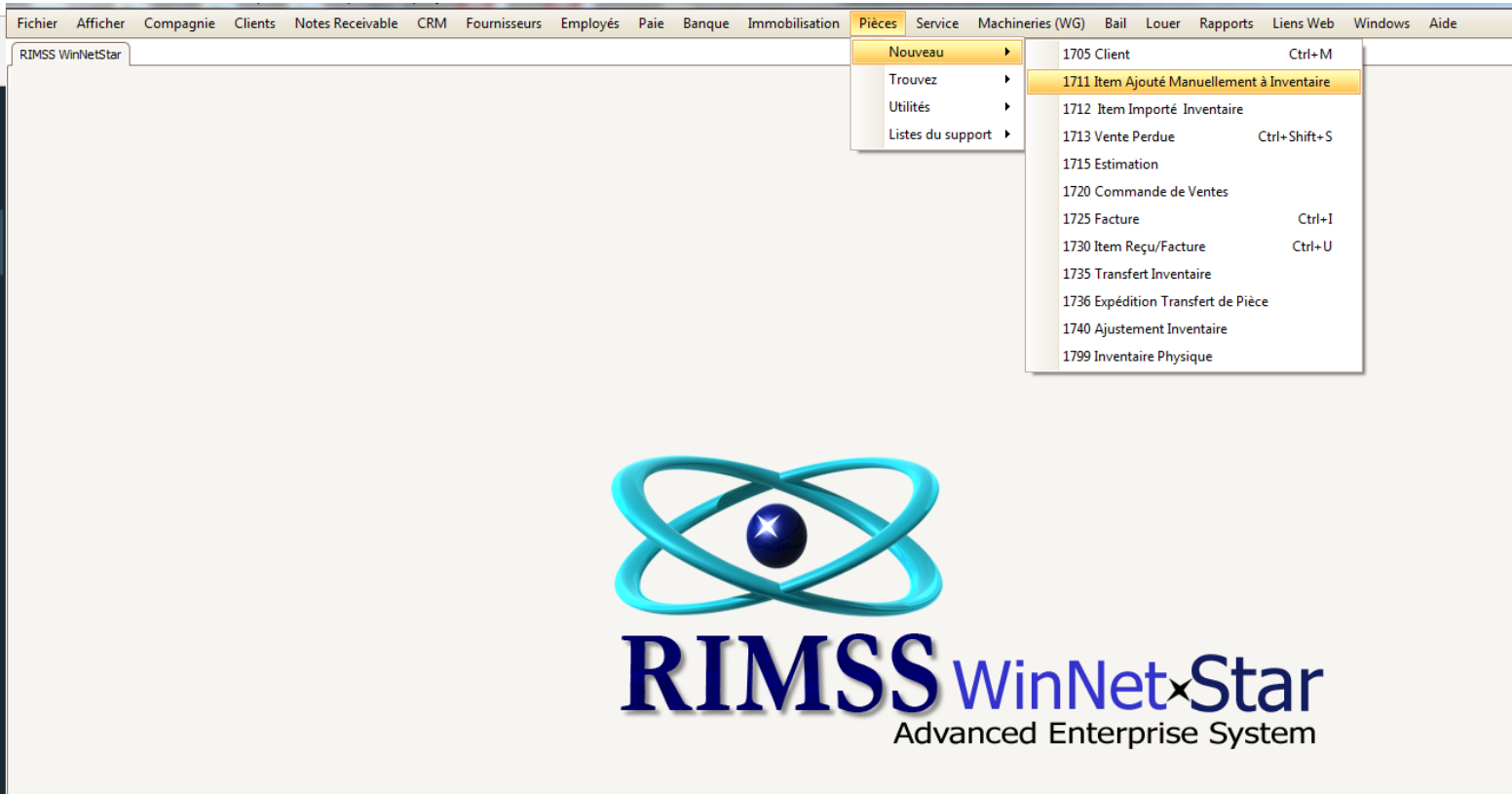

Fichier Afficher Compagnie Clients Notes Receivables CRM Fournisseurs Employés Paie Banque Immobilisation Pièces Service Machineries (WG) Bail Louer Rapports Liens Web Windows Aide

RIMSS WinNetStar | Telephony | Wholegood - (15848) | Purchase Order - 1395 | IR,Bill - 12021 | IR,Bill - 12022 | Purchase Order List | IR,Bill - 12023 | IR,Bill List | IR,Bill - 12024 | Journal Entry - 1634 | Inventory Master List - ✕

Ajouter Nouveau Rafraîchir Imprimer Mise en Pages Labels pr Boîte Entrée Manuelle User Reports

Emplacement: SUNSET KUBOTA | Prix au Livre: All Price Books | Numéro Item: | OEM Fournisseur: ALL | OEM Division: | Item Description: | Récupérer

Catégorie: | Groupe: | Classe: | Source de Prix: | Classe Inventaire: | Includre Catalogue: | Tout Sélectionné: | Exact:

Default

Disposer la colonne de votre choix (ICI pour grouper par celle-ci).

Sélect...	Associations	Emplacement Système ID	Inactif	A Associations	Source de Donnée	Emplace...	Prix au Livre	Oem Fournis...	Numéro Item	Description	QOH Qté en Man	Catégorie	Commis	AFS Dispo...	Coût Moyen	Coût Total	Liste Magasin Total	Système Id	Boîte (Bin) Liste	Paquet Multiple	Nombre Unité dans le Coût	Source de Prix	Sour d'In
?	• c	=	= False	■	• c	• c	• c	• c	• c	• c	=	• c	=	=	=	=	=	=	• c	=	=	• c	• c

Identification Item

Item #: ✕ 1 # OEM Fournisseur : ✕ 3 OEM Division: Sérialisé:

Description: ✕ 2 Prix au Livre: Item Core #:

Usager Desc: SKU: UPC:

Catégorie: Groupe: Classe: Inactive:

Critères d'Inventaire

Meilleur Niveau Inventaire (Qty): Meilleur Point Passer une Commande (Qty):

BSL Outrepasser (Qty): BRP Outrepasser (Qty):

BSL Outrepasser (Jours Approv.): BRP Outrepasser (Jours Approv.):

Set Multiple:

Dimensions

Hauteur: Longueur: Largeur:

Poids: Diamètre Intérieur: Diamètre Extérieur:

Emplacement Données Spécifique 4

Source des Prix: Source Inventaire: Source Comptable: 5 6

Classe Inventaire : 7 Statut Taxe: Lic. Requis:

Codes Usager

Code	Description
* <input type="text"/>	<input type="text"/>

Emplacements Boîte

Code	Description	Principal
* <input type="text"/>	<input type="text"/>	<input type="checkbox"/>

Item Saisonnier

Mois Début	Mois Fin
* <input type="text"/>	<input type="text"/>

Éléments à entrer,

1. le numéro de l'item
2. la description de l'item
3. OEM Fournisseur(Vendeur)

Ceux avec le X rouge sont obligatoires.

Les autres sont optionnels toutefois il est recommandé de vérifier avec gérant des pièces.

4. Source de prix désirée
5. Source Inventaire(Stocking) désirée
6. Source Comptable désirée
7. Classe Inventaire(Stock Class) désirée.
8. Donner l'emplacement de la boîte.

Numéro 4 à 7 sont les sources par défaut de cette emplacement. Ils peuvent être changés a votre choix.

Identification Item

Item #: 123456777 ¹ # OEM Fournisseur : RON ³ OEM Division: Sérialisé:

Description: Filtre a tondeuse Honda ² Prix au Livre: MAN-RON Item Core #:

Usager Desc: SKU: UPC:

Catégorie: Groupe: Classe: Inactive:

Critères d'Inventaire

Meilleur Niveau Inventaire (Qty): 0,0 Meilleur Point Passer une Commande (Qty): 0,0

BSL Outrepasser (Qty): 0,0 BRP Outrepasser (Qty): 0,0

BSL Outrepasser (Jours Approv.): 0,00 BRP Outrepasser (Jours Approv.): 0,00

Set Multiple: 0,00

Dimensions

Hauteur: Longueur: Largeur:

Poids: Diamètre Intérieur: Diamètre Extérieur:

Emplacement Données Spécifique ⁴

Source des Prix: COST + 50 - OTHER... ⁷ Source Inventaire: 100 - Location Default ⁵ Source Comptable: 100 - Location Default ⁶

Classe Inventaire: U - Non-Stock Emer... Statut Taxe: Taxable Lic. Requis:

Codes Usager

Code	Description
*	...

Emplacements Boîte

Code	Description	Principal
B2-10	B2-10	<input checked="" type="checkbox"/>
*	...	<input type="checkbox"/>

⁸

Item Saisonnier

Mois Début	Mois Fin
*	...

Sauver Sauver et Fermer Sauver et Nouveau Copy To Other Location

Général Données Mfg. Items Associés Emplacement **Prix** Paramètres Vente Antérieure Bloc-Note Pièce-Jointe Champs Définis par

Multiple Coils : Prix U/M: Quantité Minimale de Commande:

Achat U/M: # Unité de Prix Inc. dans Coût: Charges Variées:

Exclure de la mise à Jour des prix Automatisée

Il est aussi obligatoire d'enter le prix coût "Cost" LE prix de liste "List" est optionnel dependant de vos Prix de source. Ensuite vous êtes prêt pour Sauver et Fermer votre nouvelle pièce.

Mfg. Valeur Brut					U/M Mfg. Valeur Convertie				Valeurs du Magasin			Valeurs du Magasin			
Desc.	Type	Prix Pro...	Sans Core	P-Core	Total	S-Core	Sans Core	P-Core	Total	Sans Core	P-Core	Total	Marge	Majorer	COS
Cost			5,00 \$	0,00 \$	5,00 \$	0,00 \$	5,00 \$	0,00 \$	5,00 \$	5,00 \$	0,00 \$	5,00 \$	0,00 %	0,00 %	100,00 %
List		8,95 \$	0,00 \$	0,00 \$	8,95 \$	0,00 \$	8,95 \$	0,00 \$	8,95 \$	7,50 \$	0,00 \$	7,50 \$	33,33 %	50,00 %	66,67 %
Trade		0,00 \$	0,00 \$	0,00 \$	0,00 \$	0,00 \$	0,00 \$	0,00 \$	0,00 \$	7,50 \$	0,00 \$	7,50 \$	33,33 %	50,00 %	66,67 %
Retail		0,00 \$	0,00 \$	0,00 \$	0,00 \$	0,00 \$	0,00 \$	0,00 \$	0,00 \$	7,50 \$	0,00 \$	7,50 \$	33,33 %	50,00 %	66,67 %
Natl Fleet		0,00 \$	0,00 \$	0,00 \$	0,00 \$	0,00 \$	0,00 \$	0,00 \$	0,00 \$	7,50 \$	0,00 \$	7,50 \$	33,33 %	50,00 %	66,67 %
Location		0,00 \$	0,00 \$	0,00 \$	0,00 \$	0,00 \$	0,00 \$	0,00 \$	0,00 \$	7,50 \$	0,00 \$	7,50 \$	33,33 %	50,00 %	66,67 %

Calcul de Prix Excluant Valeur du Core

Niveau de Prix Magasin	grid...	Mfg. Niveau de Prix	Valeur Conv. Mfg.	%	Valeur Magasin avant Matrix	Pièce Matrix Majorer	Min. Marge Majorer	Valeur Finale Magasin
Cost	=	Cost	5,00 \$	X 100,00 %	5,00 \$	0,00 \$	0,00 \$	5,00 \$
List	=	Cost	5,00 \$	X 150,00 %	7,50 \$	0,00 \$	0,00 \$	7,50 \$
Trade	=	Cost	5,00 \$	X 150,00 %	7,50 \$	0,00 \$	0,00 \$	7,50 \$
Retail	=	Cost	5,00 \$	X 150,00 %	7,50 \$	0,00 \$	0,00 \$	7,50 \$
Natl Fleet	=	Cost	5,00 \$	X 150,00 %	7,50 \$	0,00 \$	0,00 \$	7,50 \$
Location	=	Cost	5,00 \$	X 150,00 %	7,50 \$	0,00 \$	0,00 \$	7,50 \$

Calcul de la Valeur du Core

Niveau Prix Magasin	grid Col...	Niveau Prix Mfg.	Valeur Conv. Mfg.	Core Matrix Majorer	Valeur Finale Magasin
Cost	=	Cost	0,00 \$	0,00 \$	0,00 \$
List	=	Cost	0,00 \$	0,00 \$	0,00 \$
Trade	=	Cost	0,00 \$	0,00 \$	0,00 \$
Retail	=	Cost	0,00 \$	0,00 \$	0,00 \$
Natl Fleet	=	Cost	0,00 \$	0,00 \$	0,00 \$
Location	=	Cost	0,00 \$	0,00 \$	0,00 \$

Ajouter Nouveau Rafraîchir Imprimer Mise en Pages Labels pr Boîte Entrée Manuelle

Emplacement: Prix au Livre: Numéro Item: OEM Fournisseur: OEM Division: Item Description:

Catégorie: Groupe: Classe: Sources des Prix: Classe d'Inventaire:
 Inclure Catalogue Select All

Default

Déposer la colonne de votre choix ICI pour grouper par celle-ci.

Sélect...	Inactive	A Associations	Produit Id	Source des Données	Emplace...	Prix au Livre	Numéro Item	Oem Fournis...	Description	QOH	AFS Disponible pour Vente	Coût Moyen	Commis	Coût Total	Coût Magasin Total	Bin List	Replacement Cost Dollars
<input type="checkbox"/>	<input type="checkbox"/>	<input type="checkbox"/>	4584	Location	SAN AN...	MAN-RON	123456777	RON	Filtre a tondeuse H...	0,0	0,0	5,0000	0,0	5,00 \$	5,00 \$	B2-10	0,00 \$

Comme vous pouvez voir la pièce est maintenant dans le système. Pour ajouter QOH, soit créer PO - IR/Facture ou ajustement d'inventaire.