



**LOCATION DE MACHINERIE (WG)**  
**COMMENT ENTRER REVENU DE LOCATION DE MACHINERIE**

Software Development  
RIMSS Business Systems Technology

Company Confidential

Copyright ©1983-2016 RIMSS Business Systems Technology

Révisé 28/02/2017.

This Document contains information proprietary to RIMSS Business Systems Technology. Use or disclosure without written permission is expressly forbidden.

Déposer la colonne de votre choix ICI pour grouper par celle-ci.

Compte de Contrôle	Número Compte	Description Compte	Type Compte	Montant
			C	
	SAT-2-10521-01	Chase Visa	CREDIT CARD PAYABLE	0,00 \$
	<b>SAT-2-13000-01</b>	<b>CREDIT CARD PAYABLE</b>		0,00 \$
	<b>BOE-5-10001-00</b>	<b>COST OF LEASE REVENUE -</b>		0,00 \$
	SAT-5-00012-01	COST OF COMMISSION INCOM		0,00 \$
	<b>SAT-5-10000-00</b>	<b>COST OF PARTS SOLD - CO</b>		0,00 \$
<b>SAT-5-10000-00</b>	<b>SAT-5-10000-01</b>	<b>COST OF GOODS SOLD</b>		0,00 \$
JUN-5-10000-00	SAT-5-10001-10	WG COGS DE LOCATION		0,00 \$
SAT-5-10000-00	SAT-5-10010-02	COST OF PARTS SALES		0,45 \$
SAT-5-10000-00	SAT-5-10020-02	COST OF PARTS SALES - SHOR		0,00 \$
SAT-5-10000-00	SAT-5-10030-02	COST OF WARRANTY PARTS		0,00 \$
SAT-5-10000-00	SAT-5-10035-02	COST OF NAPA PARTS SALES		0,00 \$
<b>SAT-5-10000-00</b>	<b>SAT-5-10100-01</b>	<b>PURCHASE DISCOUNTS TA</b>		0,00 \$
	SAT-5-10101-01	COST OF CASH DISCOUNTS		0,00 \$
SAT-5-10000-00	SAT-5-10930-20	COST OF CUSTOM BLENDS		0,00 \$
SAT-5-40000-00	SAT-5-10935-20	COST OF EQUIPMENT BILLING		0,00 \$
SAT-5-20000-00	SAT-5-10936-20	COST OF LABOR BILLINGS		0,00 \$
SAT-5-		COST OF MISC BILLINGS		0,00 \$
SAT-5-		<b>COST OF SERVICE SALES - C</b>		0,00 \$
SAT-5-		COST OF LABOR SALES		0,00 \$
SAT-5-		COST OF LABOR WARRANTY		0,00 \$
SAT-5-		<b>COST OF WG SALES - CONT</b>		0,00 \$
SAT-5-		COST OF NEW WG SALES		0,54 \$
SAT-5-50000-00	SAT-5-50020-04	COST OF USED WG SALES		0,00 \$
	<b>SAT-5-40000-00</b>	<b>COST OF LEASE AND RENTA</b>		0,00 \$
SAT-5-40000-00	SAT-5-40000-11	COST OF LEASES		0,00 \$
SAT-5-40000-00	SAT-5-40050-11	COST OF DIESEL FUEL SALES	COGS	0,00 \$
SAT-5-40000-00		COGS LOCATION WG	COGS	0,00 \$
	SAT-5-5000-02	COST OF FERT SOLD	COGS	0,00 \$
	<b>BOE-2-13000-01</b>	<b>CREDIT CARD PAYABLE</b>	<b>CREDIT CARD PAYABLE</b>	200,00 \$

Modify Account

☐ Compte Contrôle
 ☐ Compte est Inactif

Número de Compte

Emplacement	Classe	Número	Dépt.
SAT - SAN ANTONIO	5	40060	01 - ADM

Nom

COGS LOCATION WG

Note

Type

(Class:5) COGS

Compte Contrôle

COST OF LEASE AND RENTAL (SAT-5-40000-00)

Type Compte Réf.

Shortcut ID

CNH Chart Of Account Mapping:

NAV Chart Of Account Mapping:

NAV Category Mapping:

Permission Level:

☒ Level 1
 ☐ Level 2
 ☐ Level 3
 ☐ Level 4
 ☐ Level 5

OK

Supprimer

1. Créer un nouveau compte de COGS dans la Charte appelé WG COGS DE LOCATION. Assignez un numéro de compte de Control particulier à votre Compagnie si établi.

FichierAfficherCompagnieClientsNotes ReceivableCRMFournisseursEmployésPaieBanqueImmobilisationPiècesServiceMachineries (WG)BailLouerRapportsLiens WebWindowsAide																			
RIMSS WinNetStarMiscellaneous ChargesChart of Accounts																			
Ajouter NouveauRafraîchirImprimerRestaurer Mise en Page																			
Déposer la colonne de votre choix ICI pour grouper par celle-ci.																			
Compte de Contrôle		Numéro Compte		Description Compte		Type Compte		Montant											
						R													
SAT-4-30000-00		SAT-4-00012-01		COMMISSION INCOME		REVENUE													
		SAT-4-10000-00		PARTS REVENUE - CONTROL		REVENUE													
SAT-4-10000-00		SAT-4-10000-01		REVENUE		REVENUE													
SAT-4-40000-00		SAT-4-10001-01		REVENU RENTAL		REVENUE													
SAT-4-10000-00		SAT-4-10010-02		PART															
SAT-4-10000-00		SAT-4-10020-02		PART															
SAT-4-10000-00		SAT-4-10030-02		PART															
SAT-4-10000-00		SAT-4-10035-02		NAPA															
SAT-4-10000-00		SAT-4-10100-01		CASH DISCOUNTS GIVEN															
SAT-4-10000-00		SAT-4-10930-20		CUSTOMER															
SAT-4-40000-00		SAT-4-10935-20		EQUIPMENT															
SAT-4-20000-00		SAT-4-10936-20		LABOR															
SAT-4-20000-00		SAT-4-10937-20		MISC															
		SAT-4-20000-00		SERVICES															
SAT-4-40000-00				LABOR															
SAT-4-40000-00				LABOR															
SAT-4-40000-00				LABOR															
SAT-4-40000-00				WG															
SAT-4-40000-00				NEW															
SAT-4-40000-00				USED															
SAT-4-40000-00				LEASE															
SAT-4-40000-00				FERT															
SAT-4-40000-00		SAT-4-40010-11		LEASE															
SAT-4-40000-00		SAT-4-40050-11		DIES															
SAT-4-40000-00		SAT-4-40060-01		REVENUE															
		SAT-4-70020-01		NOTE															
		SAT-4-70025-01		LATE															
		SAT-4-70030-01		NSF															
		SAT-4-70035-01		OTHER															
		SAT-4-99955-10		RENTAL MISC REVENUE REFERENCED		REVENUE													
SAT-4-40000-00		BOE-4-10000-01		REVENUE		REVENUE													
		JUN-4-10000-00		REVENUE - CONTROL		REVENUE													
JUN-4-10000-00		JUN-4-10000-01		REVENUE		REVENUE													
JUN-4-10000-00		JUN-4-10100-01		CASH DISCOUNTS GIVEN		REVENUE													
		BRA-4-10000-00		REVENUE - CONTROL		REVENUE													
BRA-4-10000-00		BRA-4-10000-01		REVENUE		REVENUE													
BRA-4-10000-00		BRA-4-10100-01		CASH DISCOUNTS GIVEN		REVENUE													

2. Créer un nouveau compte de REVENU dans la Charte appelé WG REVENU DE LOCATION. Assignez un numéro de compte de Control particulier à votre Compagnie si établi. Also vérifiez que le compte de COGS est bien le bon sinon cliquer sur le menu déroulant et choisissez le.

Modify Account

☐ Compte Contrôle

☐ Compte est Inactif

Numéro de Compte

Emplacement

Classe

Numéro

Dépt.

SAT - SAN ANTONIO

4

40060

01 - ADM

Nom

REVENU LOCATION WG

Note

Type

(Class:4) REVENUE

Compte Contrôle

LEASE AND RENTAL - CONTROL (SAT-4-40000-00)

Type Compte Réf.

Shortcut ID

Compte Associé à COGS

COGS LOCATION WG (SAT-5-40060-01)

CNH Chart Of Account Mapping

NAV Chart Of Account Mapping

NAV Category Mapping

OK

Supprimer

Permission Level:

☒ Level 1

☐ Level 2

☐ Level 3

☐ Level 4

☐ Level 5

2. Créer un nouveau compte de REVENU dans la Charte appelé WG REVENU DE LOCATION. Assignez un numéro de compte de Control particulier à votre Compagnie si établi. Also vérifiez que le compte de COGS est bien le bon sinon cliquer sur le menu déroulant et choisissez le.

#### Modify Account

☐ Compte Contrôle

☐ Compte est Inactif

Número de Compte

Emplacement

Classe

Numéro

Dépt.

SAT - SAN ANTONIO

4

40060

01 - ADM

OK

Supprimer

Nom

Note

Type

(Class:4) REVENUE

Compte Contrôle

LEASE AND RENTAL - CONTROL (SAT-4-40000-00)

Type Compte Réf.

Shortcut ID

Compte Associé à COGS

COGS LOCATION WG (SAT-5-40060-01)

CNH Chart Of Account Mapping:

...

NAV Chart Of Account Mapping:

...

NAV Category Mapping:

...

Permission Level:

- ☒ Level 1
- ☐ Level 2
- ☐ Level 3
- ☐ Level 4
- ☐ Level 5

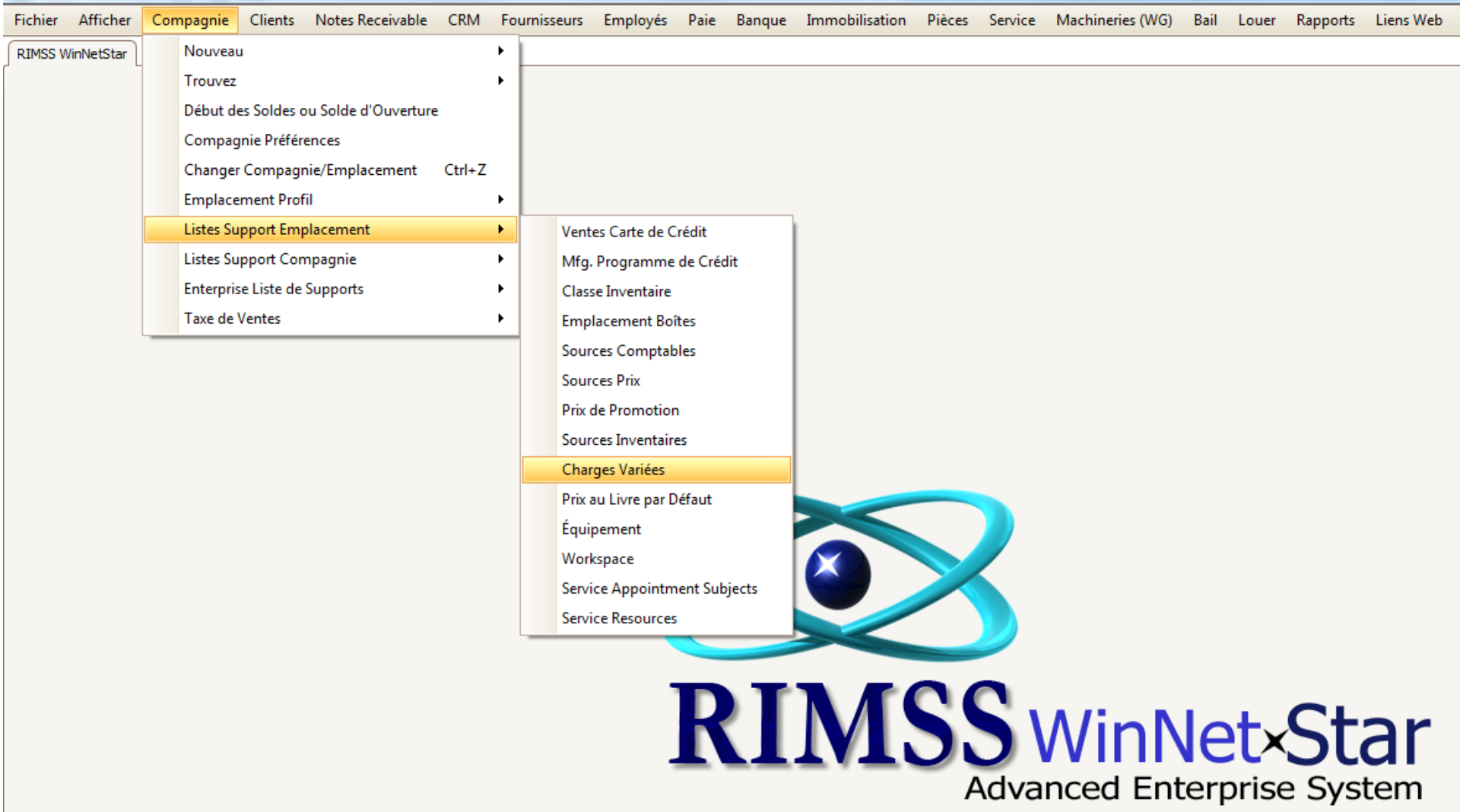

Déposer la colonne de votre choix ICI pour grouper par celle-ci.

Inactive	Nom Bref	Longue Description	GL Compte au Crédit	Type taxe	Code Prod	Description Prod	Montant Fixe	Pourcentage	Montant Min	Montant Max	Coût Capture	Compt Rever
False	EQUIPMENT BILLINGS	EQUIPMEN...									0	False
False	Freight										0	True
False	INTEREST										0	True
False	LABOR	LABOR BIL...									0	False
False	LOCATION D'ÉQUIPEMENT	LOCATION ...									0	False
False	MISC BILLINGS	MISC BILLI...									0	False
False	MISC CHARGES - short name	MISC CHA...									0	False
False	NAV Unknown Core	NAV Unkno...									0	False
False	NAV Unknown Misc. Charge	NAV Unkno...									0	False
False	NAV Unknown Part	NAV Unkno...									0	False
False	NOTE PAYMENT	NOTE PAY...									0	False
False	Other										0	False
False	Outside Labor										0	True
False	OUTSIDE PARTS	Outside Parts									0	True
False	PRINCIPAL										0	False
False	Progress Billing										0	False
False	RESTOCKING FEE		PARTS SALES (SAT-4-10010-02)	N			0,00 \$	15,0000 %	0		0	False
False	SALES TAX CORRECTION - NEVER TAXABLE		REVENUE (SAT-4-10000-01)	N			0,00 \$	0,0000 %	0		0	False
False	SALES TAX CORRECTION - TAXABLE		REVENUE (SAT-4-10000-01)	T			0,00 \$	0,0000 %	0		0	False
False	TRACTOR HOURS		REVENUE (SAT-4-10000-01)	T	00144	AGCO - Ou...	50,00 \$	0,0000 %	0		0	False
False	TRADE IN PAYOFF	TRADE IN ...	NAPA PARTS CLEARING (SAT-2-37001-01)	T			0,00 \$	0,0000 %	0		0	False

CRÉEZ UNE CHARGE VARIÉE NOMMÉE "LOCATION D'ÉQUIPEMENT" ET ASSIGNEZ VOTRE NOUVEAU COMPTE DU GL DANS LE COMPTE À CREDITER G/L CRÉÉ UN PEU PLUSTÔT.

### Ajouter/Éditer Items Charges Variées

Nom Bref: LOCATION D'ÉQUIPEMENT  
 Description: LOCATION D'ÉQUIPEMENT  
 Compte à Créditer G/L: REVENUE LOCATION WG (SAT-4-40060-01)  
 Type Taxe: T - Taxable  
 Code Produit: BAS (Basic Product Code)

#### Montant Fixe

Montant: 0,00 \$

OU

#### Pour cent Items

Pourcentage (%): 0,0000 %

Montant Min: 0,00 \$

Montant Max: 0,00 \$

☐ Ignorer sur Calcul de Charge Variée d'Atelier

☐ Inactive

#### Paramètres Budgétaires

☐ Coût de Capture

Coût: 0,00 \$

Compte Revenue:

Marge: 0,00 %

Fournisseur:

☒ Apply To POS Invoice

☒ Apply To Service Invoice

☒ Apply To Wholegood Invoice

ENSUITE DANS MACHINERIE OUVRIR UNE  
NOUVELLE FACTURE.

Nouveau ▶

Trouvez ▶

Listes du support ▶

1905 Machineries (WG)

Ctrl+W

1910 Client

1915 Machinerie (WG) Estimation

1920 Machinerie (WG) Commande de Ventes

**1925 Machinerie (WG) Facture**

1930 Machinerie (WG) Transfert

1935 Machinerie (WG) Journal



**RIMSS** WinNetStar  
Advanced Enterprise System

FichierAfficherCompagnieClientsNotes ReceivableCRM FournisseursEmployésPaieBanqueImmobilisationPiècesServiceMachineries (WG) BailLouerRapportsLiens WebWindowsAide

RIMSS WinNetStarNew Wholegood Invoice

FileSauverSauver et FermerSauver et NouveauImprimerCredit CardsRecalculer PrixVoir Documents OuvertsEdit Transactions

GénéralPièces-JointesHistorique ImprimageWholegoodsDocument au RegistreDétail Document au RegistreRapport Statut CommandeClient Principal

Type Document: Invoice# Document: 0# Facture: 0Date Document: 2017-02-28Project #: Statut: Open# PO Client:Vendeur: Nacho Teague# Autor. CC.: Sub Project #: Mémo:Printed Memo:

Adresse Client et Information Livraison (Ctrl-F9)

Nom et Adresse Client

Nom: LOUISE MOUSSEAUAdresse 1: 431 NOTRE-DAMEAdresse 2: Ville: LAVALTRIEProvince: QCCode Postale: J0K 1H0Contact Principal:

Information Livraison

☐ Livrer àMéthode de Livraison: Date Expédition: Adresse 1: Adresse 2: Attention: Ville: Province:

Masquer Information Client (F9)

Noméro Item (Ctrl-N): F2-Trouver ClientF3-Ajout Var. ChrgsF4-Cherche ItemF5-Appli. Crdts CoreF6-Ajd Wholeg

Pièces Ass...	Associations	Type	Noméro Item	Description
---------------	--------------	------	-------------	-------------

Frais Variés

Déposer la colonne de votre choix ICI pour grouper par celle-ci.

Nom Abrégé	Description Complète	Type Taxe	Montant Fixe	Pourcentage	Montant Minimum	Montant Maximum	Capture Cost	Marge
LABOR	LABOR BILLINGS	T	10,00	0,00 %	0,00	0,00	<input type="checkbox"/>	0,00 %
LOCATION D'ÉQUIPEMENT	LOCATION D'ÉQUIP...	T	0,00	0,00 %	0,00	0,00	<input type="checkbox"/>	0,00 %

1. AJOUTEZ NOM DU CLIENT EN CLIQUANT SUR LES 3 PETITS POINTS...  
2. CLIQUEZ "F3-Ajout Var. Chrgs"  
3. DOUBLE CLIQUEZ SUR VOTRE FRAIS VARIÉS.

☒ Commence avec([Nom Abrégé], 'L')

Items Disponibles et Drop Ships(Reven			Commandes en Soufrance (Back order			Total		
Imposable	Non-Impo.	Total	Imposable	Non-Impo.	Total	Imposable	Non-Impo.	Total
Sous Total	0,00 \$	0,00 \$	0,00 \$	0,00 \$	0,00 \$	0,00 \$	0,00 \$	0,00 \$
Taxe	0,00 \$	0,00 \$	0,00 \$	0,00 \$	0,00 \$	0,00 \$	0,00 \$	0,00 \$
Total	0,00 \$	0,00 \$	0,00 \$	0,00 \$	0,00 \$	0,00 \$	0,00 \$	0,00 \$

Groupe Tax: SAN ANTONIOTaux: 10,00 %SousTotal

Dépôt Client	
Original Dépôt	0,00 \$
Dépôt Appliqué	0,00 \$
Dépôt Utilisé	0,00 \$

FichierAfficherCompagnieClientsNotes ReceivableCRM FournisseursEmployésPaieBanqueImmobilisationPiècesServiceMachineries (WG) BailLouerRapportsLiens WebWindowsAide

RIMSS WinNetStarNew Wholegood InvoiceWholegood Master ListWholegood - (4)

FileSauverSauver et FermerSauver et NouveauImprimerCredit CardsRecalculer PrixVoir Documents OuvertsEdit Transactions

GénéralPièces-JointesHistorique ImprimageWholegoodsDocument au RegistreDétail Document au RegistreRapport Statut CommandeClient Principal

Type Document: Invoice# Document: 0# Facture: 0Date Document: 2017-02-28Project #:Memo:Statut: Open# PO Client:Vendeur: Nacho Teague# Autor. CC.:Sub Project #:Printed Memo:

Adresse Client et Information Livraison (Ctrl-F9)

Nom et Adresse Client

Information Livraison

Masquer Information Client (F9)

Noméro Item (Ctrl-N):F2-Trouver ClientF3-Ajout Var. ChrgsF4-Cherche ItemF5-Appl. Crdts CoreF6-Ajout WholegoodF7-Ajout Valeur ÉchangeF8-Facture AjustementAjustement GLF10-Appl. Réduction

Pièces Ass...	Associations	Type	Noméro Item	Description	Quantité	Prix	Montant	Réduction	Groupe Taxe	Total	Soustotal Taxe Ventes	Taxe de Ventes
		Misc.	LOCATION D'ÉQUIPEMENT	MACHINERIE SN:5236598	25,0000	60,00 \$	1 500,0...	0,00 %	SAN ANTONIO	1 650,0...	1 500,00 \$	150,00 \$

ICI EST UN EXEMPLE D'UNE FACTURE DE LOCATION UTILISANT CHARGES VARIÉES. DANS LA SECTION DESCRIPTION VOUS POUVEZ ENTRER LE NUMÉRO DE STOCK, LE NUMÉRO DE SÉRIE POUR IDENTIFIER L'ÉQUIPEMENT LOUÉ. LA QUANTITÉ PEUT ÊTRE PAR HEURE OU PAR JOUR SELON VOTRE BESOIN, AINSI QUE LE PRIX.

	Items Disponibles et Drop Ships(Revei			Commandes en Soufrance (Back order			Total		
	Imposable	Non-Impo.	Total	Imposable	Non-Impo.	Total	Imposable	Non-Impo.	Total
Sous Total	1 500,00 \$	0,00 \$	1 500,00 \$	0,00 \$	0,00 \$	0,00 \$	1 500,00 \$	0,00 \$	1 500,00 \$
Taxe	150,00 \$		150,00 \$	0,00 \$		0,00 \$	150,00 \$		150,00 \$
Total	1 650,00 \$	0,00 \$	1 650,00 \$	0,00 \$	0,00 \$	0,00 \$	1 650,00 \$	0,00 \$	1 650,00 \$

Groupe Tax SAN ANTONIOTaux 10,000 %SousTotal

Dépôt Client	
Original Dépôt	0,00 \$
Dépôt Appliqué	0,00 \$
Dépôt Utilisé	0,00 \$



Fichier Afficher Compagnie Clients Notes Receivable CRM Fournisseurs Employés Paie Banque Immobilisation Pièces Service Machine

RIMSS WinNetStar New Wholegood Invoice Wholegood Master List Wholegood - (4)

Sauver Sauver et Fermer Sauver et Nouveau Copier à Nouvelle Archive WG Rapports

# Inventaire: stock123456 Description: Kubota Tractor # Série: 5236598 Marque: KUBOTA  
 Système ID: 4 Prop Présent: JAMI'S TRAINING COMPANY/ Emplacement: Modèle: RTV 110  
 Type: Sales Statut Ventes: AFS POS Doc. #: 10 Code Comp.:  
 Prix Demandé: 0,00 \$ Statut Taxe: Taxable Statut Location: N/A Inactive  
 Comp. Fac.: Comp. Pass.: Comp. Rev. : Cogs. comp.:

Général Composants Autre Histoire Transaction Coût Attachments (0) Champs Définis par Usager Taux de Location Comptabilité Location

**Général**

Description	Valeur
Fleet Number	
New/Used	
Category	
Group	
Class	
Body	
Passengers	
Miles	0,00
Hours	2 000,00
Condition	
Order Date	
Order Number	
Arrival Date	
In Service Date	2017-01-20
Sold Date	
MSRP	0,00
User Status	LOUÉ PRÉSENTEMENT
Due Date	
Trade In Link	0

**Groupe Motopropulseur**

Description	Valeur
Engine	
Cylinders	
Horsepower	
Displacement	
Fuel Delivery	
Compression Ratio	
PTO RPM	
Mid PTO RPM	
Mid PTO HP	
# of Remotes	

SI VOUS DÉSIREZ SAVOIR QUEL ÉQUIPEMENT EST LOUÉ VOUS POUVEZ UTILISER LA LIGNE "USER STATUS" DANS LE REGISTRE PRINCIPAL DE L'ÉQUIPEMENT. ASSUREZ-VOUS DE CHANGER LE STATUS QUAND L'ÉQUIPEMENT EST RETOURNÉ. VOIR PAGES SUIVANTE POUR PLUS DE DÉTAILS.

Fichier
Afficher
Compagnie
Clients
Notes Receivable
CRM
Fournisseurs
Employés
Paie
Banque
Immobilisation
Pièces

RIMSS WinNetStar
New Wholegood Invoice
Wholegood Master List
Wholegood - (4)

Sauver
Sauver et Fermer
Sauver et Nouveau
Copier à Nouvelle Archive WG
Rapports

# Inventaire: stock123456  
Système ID: 4  
Type: Sales  
Prix Demandé: 0,00 \$  
Comp. Fac.:

Description: Kubota Tractor  
Prop Présent: JAMI'S TRAINING COMPANY/  
Statut Vent: AFS  
Statut Taxe: Taxable  
Comp. Pass.:

# Série: 5236598  
Emplacement:  
POS Doc. #: 10  
Statut Location: N/A  
Comp. Rev.:

Général
Composants
Autre
Histoire Transaction
Coût
Attachments (0)
Champs Définis par Usager
Taux de Location
Comp

Description
Valeur

Fleet Number

New/Used

Category

Group

Class

Body

Year

Color

License Plate State

License Plate Number

License Plate Expiration

Doors

Trim

Passengers

Miles
0,00

Hours
2 000,00

Condition

Order Date

Order Number

Arrival Date

In Service Date
2017-01-20

Sold Date

MSRP
0,00

User Status

Due Date

Trade In Link

User Status

Ready

TEST W/G USER STATUS

On Hold to Go to Lease

...

Groupe Motopropulseur

Description

Engine

Cylinders

Horsepower

Displacement

Fuel Delivery

Compression Ratio

Torque

Fuel Type

Transmission

Gear Ratio

Drive Type

Rear PTO RPM

Rear PTO HP

Mid PTO RPM

Mid PTO HP

# of Remotes

DANS LA PAGE GÉNÉRALE DE L'ÉQUIPEMENT, SUR LA LIGNE "USER STATUS" IL Y A UN MENU DÉROULANT. EN APPUYANT SUR LES 3 POINTS ...VOUS POUVEZ AJOUTER DES OPTIONS.

# Inventaire:	stock123456	Description:	Kubota Tractor	# Série:	5236598	Marque:	KUBOTA	Note Ajouter:	
Système ID:	4	Prop Présent:	JAMI'S TRAINING COMPANY/	Emplacement:		Modèle:	RTV 1100		
Type:	Sales	Statut Ventes:	AFS	POS Doc. #:	10	Code Comp.:			
Prix Demandé:	0,00 \$	Statut Taxe:	Taxable	Statut Location:	N/A	<input type="checkbox"/> Inactive	<input type="checkbox"/> Sur Commande		
Comp. Fac.:		Comp. Pass.:		Comp. Rev. :		Cogs. comp.:			

**Général**

Description	Valeur
Fleet Number	
New/Used	
Category	
Group	
Class	
Body	
Year	
Color	
License	
License	
License	
Doors	
Trim	
Passengers	
Miles	0,00
Hours	2 000,00
Condition	
Order Date	
Order Number	
Arrival Date	
In Service Date	2017-01-20
Sold Date	
MSRP	0,00
User Status	LOUÉ PRÉSENTEMENT
Due Date	
Trade In Link	0

**Groupe Motopropulseur**

Description	Valeur
-------------	--------

**Autre Specifications**

Description	
-------------	--

EN APPUYANT SUR ... UNE FENÊTRE S'OUVRE. CLIQUEZ SUR "AJOUTER NOUVEAU" ET ENTRER CE QUI VOUS INDIQUERA QUE CETTE ÉQUIPEMENT EST LOUÉ PRESENTEMENT.

**Wholegood User Status**

Ajouter Nouveau   Rafraîchir   Imprimer   Restorer Mise en Page

Wholegood Status is one of several ways a user can categorize a Wholegood. Status can be based on ownership, location, availability, etc. You may edit or inactivate any of the descriptions by double clicking the line you wish to edit or you may add

Déposer la colonne de votre choix ICI pour grouper par celle-ci.

User Status	Inactive	Dernière Modification Par	Date Dernière Modification
Ready	False	travis	2013-05-21
TEST W/G USER STATUS	False	bill	2013-06-07
On Hold to Go to Lease	False	dale	2014-05-08
POUR LOCATION	False	louiserimss	2017-02-28
LOUÉ PRÉSENTEMENT	False	louiserimss	2017-02-28